

## ΑΥΧΕΝΙΚΟ ΚΟΛΑΡΟ "HALTON"

01-2-002 REF: FC

Μαλακό κολάρο από foam υλικό, μέτριας πυκνότητας, κλειστών κυψελίδων. Υποαλλεργική, αεριζόμενη επένδυση. Αυτοκόλλητο κλείσιμο με velcro. Το ανατομικό του σχήμα δεν μεταβάλλεται με τη χρήση. Πλένεται.

Χρώμα: Μπεζ

### Ενδείξεις:

- Αποθεραπεία αυχενικού συνδρόμου
- Μετατραυματικές κακώσεις
- Αυχεναλγία
- Θλάση αυχένος

Μέγεθος	small	medium	large	x-large
διαστάσεις κολάρου	9x42cm	9x46cm	9x51cm	9x56cm

## ΑΥΧΕΝΙΚΟ ΚΟΛΑΡΟ "BUDGET"

01-2-003 REF: BC



Μαλακό κολάρο από foam υλικό, μέτριας πυκνότητας, κλειστών κυψελίδων. Υποαλλεργική, αεριζόμενη επένδυση. Αυτοκόλλητο κλείσιμο με velcro. Το ανατομικό του σχήμα δεν μεταβάλλεται με τη χρήση. Πλένεται.

Χρώμα: Λευκό

### Ενδείξεις:

- Αποθεραπεία αυχενικού συνδρόμου
- Αυχεναλγία
- Θλάση αυχένος
- Κακώσεις αυχένος

Μέγεθος	small	medium	large
διαστάσεις κολάρου	7,5x43cm	9x47cm	9x51cm

## ΚΟΛΑΡΟ ΗΜΙΣΚΛΗΡΟ

01-1-002 REF: 502

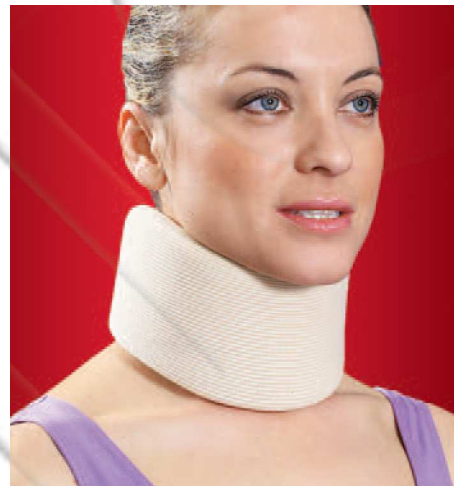

Κατασκευάζεται από ειδικό υλικό Frelen και αφρώδες, υψηλής πυκνότητας. Επένδυση βαμβακερή. Το ανατομικό του σχήμα το καθιστά ιδανικό υποστήριγμα του αυχένα. Αυτοκόλλητο κλείσιμο με velcro.

Χρώμα: Μπεζ

### Ενδείξεις:

- Αποθεραπεία αυχενικού συνδρόμου
- Αυχεναλγία, μυαλγίες
- Κακώσεις αυχένος
- Θλάση αυχένος

Μέγεθος	small	medium	large
διαστάσεις κολάρου	9x40,5cm	9x47cm	9x52cm

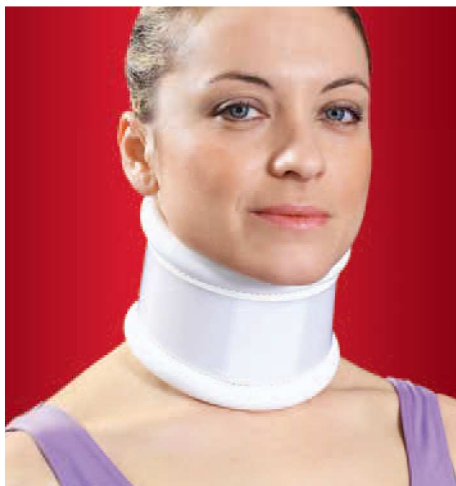

### ΚΟΛΑΡΟ ΡΥΘΜΙΖΟΜΕΝΟ ΠΛΑΣΤΙΚΟ

01-1-001 REF: 501

Κολάρο δύο τεμαχίων, από πλαστικό πολυαιθυλένιο 3mm. Φινίρισμα από foam υλικό, επενδεδυμένο με δέρμα. Το ύψος ρυθμίζεται με velcro από 9,5cm έως 12,5cm.

**Χρώμα:** Λευκό

#### Ενδείξεις:

- Αποθεραπεία αυχενικής δισκοπάθειας
- Βαριά θλαστικά τραύματα
- Κάκωση αυχένος
- Μετεγχειρητική χρήση
- Ακτινοδιαπερατό



Μέγεθος	small	medium	large
διαστάσεις κολάρου	41,5cm	48cm	53,5cm

### ΚΟΛΑΡΟ ΜΕ ΥΠΟΣΙΑΓΩΝΙΟ

01-1-003 REF: 503



Κολάρο δύο τεμαχίων από αεριζόμενο πλαστικό πολυαιθυλένιο με μαλακό μαξιλάρι στήριξης της κάτω γνάθου. Φινίρισμα από foam υλικό επενδεδυμένο με δέρμα. Ρυθμιζόμενο καθ' ύψος με velcro. Αυτοκόλλητο κλείσιμο. Ύψος 14,5-19cm.

**Χρώμα:** Λευκό

#### Ενδείξεις:

- Μετεγχειρητική χρήση
- Αποθεραπεία κήλης μεσοσπονδύλιου δίσκου
- Βαριά θλαστικά τραύματα
- Ακτινοδιαπερατό

Μέγεθος	one size
διαστάσεις κολάρου	42-55cm

### ΚΟΛΑΡΟ PHILADELPHIA

01-2-014 REF: 205

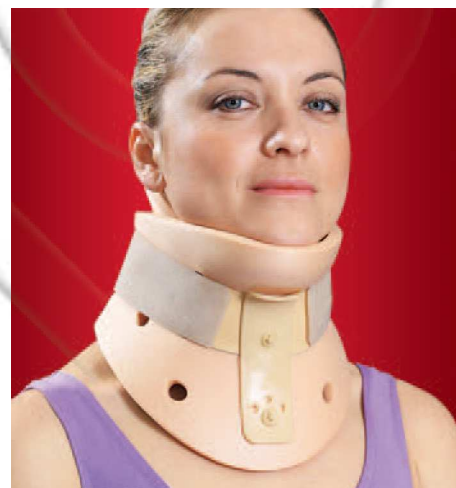

Κολάρο αυχένος από αεριζόμενο Plastazote 12mm. Αποτελείται από δύο βαλβίδες για την ακινητοποίηση της γνάθου και του ινιακού. Κλείσιμο με δέστρες velcro. Ύψος 11cm.

**Χρώμα:** Μπεζ

#### Ενδείξεις:

- Κολάρο πρώτων βοηθειών
- Κατάλληλο για σταθερά κατάγματα ινιακών κονδύλων
- Μετεγχειρητική θεραπευτική χρήση
- Κακώσεις αυχένος
- Εκφυλιστικές παθήσεις

Μέγεθος	small	medium	large
περιφέρεια λαιμού	25-30cm	31-38cm	39-46cm



## ΚΟΛΑΡΟ PHILADELPHIA ΜΕ ΤΡΑΧΕΙΑΚΗ ΟΠΗ

01-2-004 REF: PCC

Κολήλαρο αυχένος από αεριζόμενο Plastazote. Αποτελείται από δύο βαθβίδες για την ακινητοποίηση της γνάθου και του ινιακού. Κλείσιμο με δέσπρες velcro. Υποδοχή για εφαρμογή του ραχεοστερνικού ακινητοποιητή "Stabilizer". Ύψος 11cm.

**Χρώμα:** Μπεζ

**Ενδείξεις:**

- Κατάλληλο για σταθερά κατάγματα ινιακών κονδύλων
- Μετεγχειρητική θεραπευτική χρήση
- Κολήλαρο πρώτων βοηθειών
- Κακώσεις αυχένος
- Εκφυλιστικές παθήσεις



Μέγεθος	small	medium	large
περιφέρεια λαιμού	25,5-30,5cm	33-38cm	41-48cm

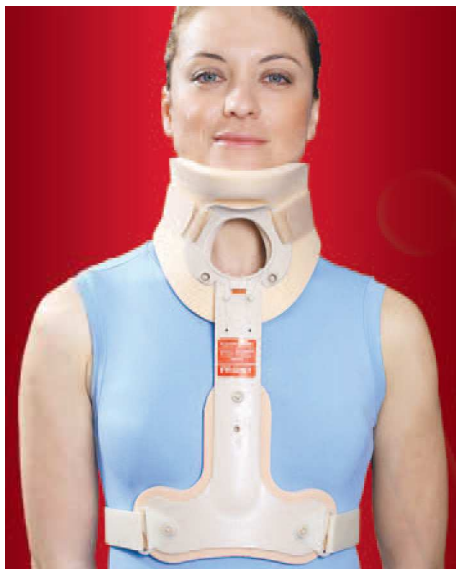

## ΡΑΧΕΟΣΤΕΡΝΙΚΟΣ ΑΚΙΝΗΤΟΠΟΙΗΤΗΣ

01-2-006 REF: PCS

Προσαρμόζεται στους κωδικούς PCC και 205 με πρόσθια και οπίσθια σύνδεση. Κατάλληλος για περαιτέρω περιορισμό των κινήσεων του αυχένα. Αποτελείται από άκαμπτο πλαστικό με επένδυση Plastazote. Κλείσιμο με αυτοκόλλητες ταινίες velcro.

**Χρώμα:** Μπεζ

**Ενδείξεις:**

- Ιδανικός για άμεση εφαρμογή σε κατάσταση πρώτων βοηθειών
- Μετεγχειρητική αποκατάσταση καταγμάτων στην Α.Θ.Μ.Σ.Σ.



Μέγεθος	one size
---------	----------

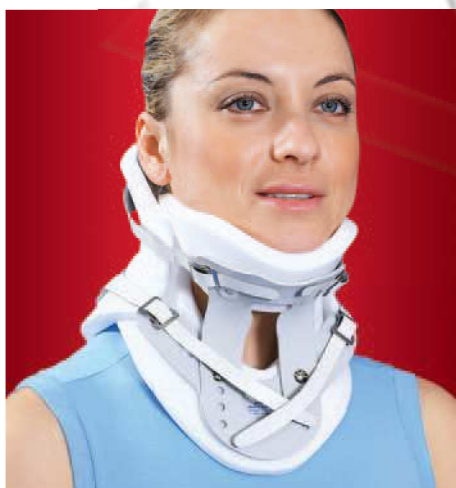

## ΑΥΧΕΝΙΚΟΣ ΝΑΡΘΗΚΑΣ "MALIBU"

01-2-018 REF: NK. 709

Αυχενικός νάρθηκας δύο βαθβίδων, από υλικό "Kydex" με επένδυση "Plastazote". Πλήρης ακινητοποίηση της γνάθου και του ινιακού οστού. Ρύθμιση σε ύψος του εμπρόσθιου και οπίσθιου τμήματος, σε τέσσερις θέσεις, με βίδες. Η περίμετρος του νάρθηκα ρυθμίζεται με δερμάτινους ιμάντες. Φέρει τραχειακή οπή.

**Ενδείξεις:**

- Μετεγχειρητική χρήση
- Μεμονωμένα κατάγματα οπίσθιου ή πρόσθιου τόξου άτλαντα
- Αποθεραπεία χειρουργημένου ραιβόκρανου
- Οστεοπόρωση
- Δισκοπάθεια
- Μετατραυματικές αυχεναλγίες
- Αυχενική αρθρίτις



**Χρώμα:** Λευκό

Μέγεθος	one size
---------	----------

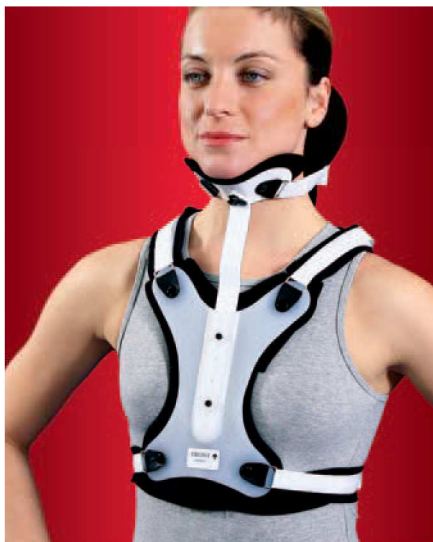

### ΡΑΧΕΟ-ΑΥΧΕΝΙΚΟΣ ΝΑΡΘΗΚΑΣ "MINERVA"

01-2-016 REF: V-250

Σύστημα στήριξης της γνάθου και του ινιακού οστού. Αυτοκόλλητο κλείσιμο με velcro στην αυχενική και θωρακική μοίρα. Εφαρμόζει απόλυτα ακόμα και αν ο ασθενής είναι σε ύπτια θέση. Τα μεταλλικά στηρίγματα στο υποσιαγώνιο και τον αυχένα ρυθμίζονται καθ' ύψος. Ο νάρθηκας είναι επενδεδυμένος με αφρώδες υποαλλεργικό υλικό. Το υποστήριγμα της κάτω σιαγόνος είναι αφαιρούμενο, διευκολύνοντας τον ασθενή στη σίτιση.

**Χρώμα:** Λευκό

**Ενδείξεις:**

- Ιδανικός για κατάγματα σπονδύλων Α.Θ.Μ.Σ.Σ.
- Κατάγματα από οστεοπόρωση Α.Θ.Μ.Σ.Σ.
- Νευρολογικές επεμβάσεις Α.Θ.Μ.Σ.Σ.
- Κάταγμα οδοντοειδούς απόφυσης
- Σπονδυλολίσηση άξονα (Α2-Α3)
- Μετεχειρτητική αποθεραπεία

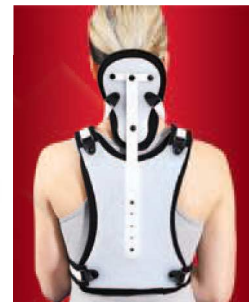

Μέγεθος	small	large
ύψος κάτω γνάθου - στέρνου	κάτω από 40cm	πάνω από 40cm

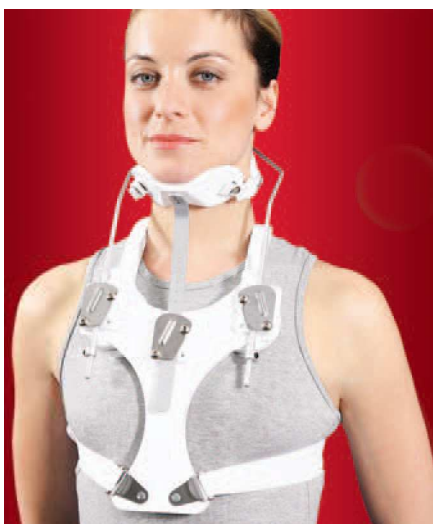

### ΡΑΧΕΟ-ΑΥΧΕΝΙΚΟΣ ΝΑΡΘΗΚΑΣ "SOMI"

01-2-017 REF: E-45

Ινιακό, στερνικό και κάτω γνάθου σύστημα ακινητοποίησης των μέσων και κατωτέρων αυχενικών σπονδύλων. Επιτρέπει την ακινητοποίηση, την υπερέκταση ή την ουδέτερη θέση του κεφαλιού. Τα μεταλλικά υποστηρίγματα για το ινιακό και την κάτω γνάθο, είναι ρυθμιζόμενου ύψους. Κατασκευά από ελαφρού τύπου αλουμίνιο με εσωτερική επένδυση. Το στήριγμα της γνάθου αφαιρείται εύκολα και αντικαθίσταται από τον επίδεσμο της κεφαλής.

**Χρώμα:** Λευκό

**Ενδείξεις:**

- Συμπιεστικά αυχενικά κατάγματα
- Σταθερό μεμονωμένο κάταγμα πετάλου
- Μετεχειρτητική και θεραπευτική αγωγή
- Αμφίπλευρο κάταγμα πετάλου
- Τραυματισμοί αυχένος

Μέγεθος	small	large
ύψος ατόμου	έως 144cm	άνω του 144cm



### ΑΥΧΕΝΙΚΗ ΕΛΞΗ

01-2-019

Σύστημα έλξης με δύο ενσωματωμένες τροχαλίες. Πλαστικοποιημένο κορδόνι και σάκος νερού ή άμμου έως 8,5Kgr. Ράβδος εκτάσεως 35cm και υφασμάτινο ρυθμιζόμενο υποσιαγώνιο στήριγμα.

**Ενδείξεις:**

- Αποκατάσταση αυχενικού συνδρόμου
- Αρθρίτιδα αυχένος

